

VETRINA DELL'ORIENTAMENTO

I.C. OLEVANO ROMANO

A.S. 2021/2022

ORIENTAMENTO ALL'I.I.S. CARTESIO

LICEO SCIENTIFICO E LINGUISTICO
OLEVANO ROMANO
Tel. 06.121126140

...la tua scelta intelligente

ISTITUTO TECNICO "G. BOOLE"
GENAZZANO
Tel. 06.121126480



Erasmus+



Liceo Artistico **HENRI MATISSE**

ORIENTAMENTI 2021/2022

GRAFICA

tecniche grafiche
digitali
fotografiche
tradizionali

ARTI FIGURATIVE

affresco e pittura
vetrata
vetrofusione
mosaico

IL NOSTRO LICEO ARTISTICO E' LIETO
DI INCONTRARE FINALMENTE IN
PRESENZA I VOSTRI STUDENTI PER
POTERLI ACCOMPAGNARE VERSO LE
SCELTE CHE RIGUARDERANNO IL
LORO FUTURO, CERCANDO DI
CAPIRE QUALI SONO LE LORO
AMBIZIONI E LE LORO ASPETTATIVE,
ILLUSTRANDOGLI LE POTENZIALITA'
DELLA NOSTRA SCUOLA!



LICEO
ARTISTICO
ENZO
ROSSI

Liceo Artistico Enzo Rossi (RM) SEZIONE STACCATA DI CAVE
Viale Giulio Venzi, 21 - 00033 Tel. 06 95595286 - 06 121126120
INDIRIZZO MAIL rmsd06000g@istruzione.it
CODICE MECCANOGRAFICO **RMSD06002N**



L'Istituto Alberghiero "Michelangelo Buonarroti" sorge su un'area territoriale a forte vocazione turistica, al centro della Ciociaria nella città termale di Fiuggi.

La sede è un prestigioso albergo del 1910, anno cruciale per la storia della cittadina che in quegli anni da Anticoli di Campagna assunse l'attuale nome di Fiuggi.

In piena Belle époque, la cittadina da paese rurale divenne una meravigliosa città termale, meta della élite sociale del tempo. Luogo di incontro era proprio il **Grand Hotel**, oggi sede dell'Istituto Alberghiero, progettato nel 1906 dall'architetto Giovan Battista Giovenale.

Costruito in stile liberty, presenta una facciata imponente collegata con il teatro comunale, parte integrante dell'edificio. La presenza del teatro permette di realizzare sia importanti incontri culturali sia attività di laboratorio teatrale che danno lustro all'Istituto e contribuiscono alla formazione culturale degli studenti.



Sede centrale Fiuggi

Via Giuseppe Garibaldi, 03014 Fiuggi (FR)

TEL. 0775-533614 E-mail: frh030008@istruzione.it
orientamento@alberghierofiuggi.edu.it
www.alberghierofiuggi.it

Sede di Paliano Località San Procolo

Convitto, con possibilità di alloggio, annesso all'IPSSEOA

FaceBook: Alberghiero Buonarroti Fiuggi

Twitter: IPSSEOA M.Buonarroti Fiuggi

Instagram: alberghiero_fiuggi

SCAN ME



Sul sito della scuola www.alberghierofiuggi.it è attiva la casella di posta elettronica: orientamento@alberghierofiuggi.it

Si ricorda che l'accesso all'istituto è subordinato (ai sensi delle normative vigenti) al possesso del certificato verde (cd Green Pass) da qui, a partire dal 01/12/2021, si potrà accedere e prenotare la visita.



IPSSEOA

"Michelangelo Buonarroti"

Fiuggi



Vieni a Visitarci!

OPEN DAY

18/12/2021 e 15/01/2022

Studi, Impari, Realizzi

con Passione...

...il tuo Futuro

Laboratori di Enogastronomia



Produzione di prodotti enogastronomici.
Valorizzazione tradizioni:

- locali
- nazionali e internazionali
- nuove tendenze

Laboratorio di Prodotti dolciari

Produzione dei prodotti dolciari e da forno.

Diventerai:

- Chef
- Pasticciere



Convenzione con selezione "Etoile"

Laboratorio Sala bar e Vendita



- Gestione nella produzione servizi enogastronomici
- Organizzazione, amministrazione
- Vendita di prodotti e servizi enogastronomici
- Valorizzazione delle filiere enogastronomiche

Diventerai:

- Maître
- Barman
- Sommelier



Convenzione con "Accademia di Sala Intrecci" e mini corso da Sommelier "AIS".

Laboratorio Accoglienza Turistica



- Attività di ricevimento
- organizzazione e promozione dei servizi turistico-alberghiero
- Progettazione di prodotti turistici
- valorizzazione delle risorse del territorio.

Diventerai:

- Direttore d'albergo
- Accompagnatore turistico
- Reputation brand manager



Convenzione con Associazione "Ehma" di Roma.



Gli studenti dal 3° anno iniziano le attività di PCTO (alternanza scuola lavoro) e hanno la possibilità di partire per l'Erasmus+ e partecipare anche ai corsi Cambridge



ISTITUTO TECNICO E. GIGLI VALMONTONE

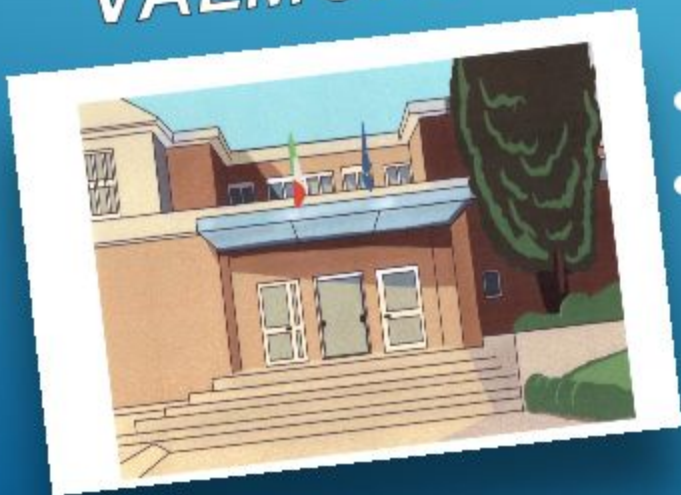

- AMMINISTRAZIONE
FINANZA E MARKETING
opzione sportiva
- TURISMO
- GRAFICA E COMUNICAZIONE





IPIA P. PARODI DELFINO DI COLLEFERRO

- MANUTENZIONE E ASSISTENZA TECNICA
IMPIANTI CIVILI INDUSTRIALI E MEZZI DI
TRASPORTO
- GESTIONE DELLE ACQUE E
RISANAMENTO AMBIENTALI



LICEO DELLE SCIENZE UMANE P.L. NERVI SEGNI TRADIZIONALE E OPZIONE ECONOMICO SOCIALE

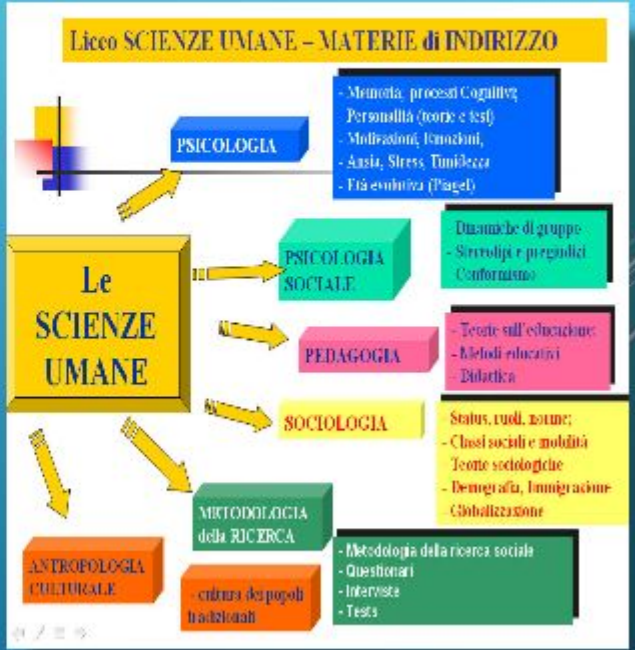

IIS Professionale Rosario Livatino
Palestrina/Cave

**IL Livatino
ORIENTA
IL TUO
Domani**

Il tuo futuro

ISTITUTO TECNICO AGRARIO
EMILIO SERENI Scuola per l'agricoltura

AGRICOLTURA, AGRICOLTURA E AGRICOLTURA

OPEN DAY

COME OGNI ANNO, IL NOSTRO PROGETTO ORIENTATIVO
E' IN TUTTI I SETTORI DELLA SVOLTA MEDIA E ALLA
NOSTRA FAMIGLIA, L'AZIENDA FORMATIVA DELLA
NOSTRA SCUOLA, PUNTO DI VITA, LA COMPLESSIVA
AGRICOLTURA, IL PROGETTO CHE STABILISCE IL
SOSTEGNO I COSTI OPEN DAY, STABILISCE IL
SOSTEGNIMENTO.

Desidero e in attesa dell'arrivo, vi si accoglieranno, nel pieno rispetto delle
norme anti-Covid, al quale siamo già, scusatemi dell'azienda agricola, della
azienda, del laboratorio, delle strutture sportive e dello spazio esterno,
dove potrete ascoltare i nostri padri.

Le famiglie interessate potranno inviare una mail alla segreteria, per
fornire il numero di telefono e il numero di telefono, insieme al numero di telefono, e
in presenza di un rappresentante per visitare la scuola, nel caso se interessati
alla scuola, il numero di telefono della sede, succeduto.

ORA LUNEDÌ E VENERDÌ ORE 9:00 - 13:00

Depositi di registrazione e dei seguenti giorni di apertura straordinaria:

GIORNO 21 NOVEMBRE:	ore 9:00 - ore 13:00
GIORNO 22 NOVEMBRE:	ore 9:00 - ore 13:00
GIORNO 23 NOVEMBRE:	ore 9:00 - ore 13:00
GIORNO 18 DICEMBRE:	ore 9:00 - ore 13:00
GIORNO 19 DICEMBRE:	ore 9:00 - ore 13:00
GIORNO 14 GENNAIO:	ore 9:00 - ore 13:00
GIORNO 22 GENNAIO:	ore 9:00 - ore 13:00

Di appuntamento saranno organizzati con un intervallo di tempo
tra uno e l'altro di 30 minuti, si chiede quindi la massima puntualità.

**Il prezzo di spedizione nella mail giorno, orario e sede desiderati.
Necessaria una mail di risposta.**

Agicoltura 4.0

ISTITUTO ISTRUZIONE SUPERIORE LIANO-LUZZATTI



Unione europea
Fondo sociale europeo



Erasmus +



Unione Europea

FONDI
STRUTTURALI
EUROPEI

pon
2007-2013



MUR

Ministero dell'Istruzione, dell'Università e della Ricerca
Dipartimento per la Programmazione
D.G. per gli Affari Internazionali - Ufficio IV
Programmazione e gestione dei fondi strutturali europei
e nazionali per lo sviluppo e la coesione sociale

COMPETENZE PER LO SVILUPPO (FSE) - AMBIENTI PER L' APPRENDIMENTO (FESR)



REGIONE
LAZIO

fse

2014-2020
POR
PROGRAMMA OPERATIVO
REGIONE LAZIO

Istituto di Istruzione Superiore

Subiaco

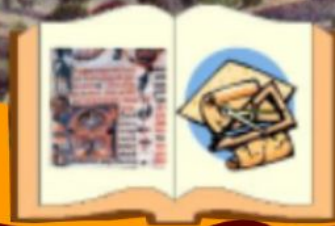
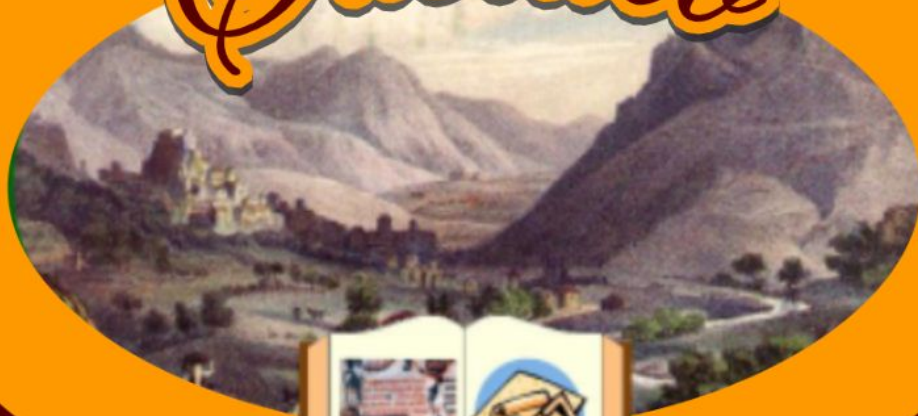

Braschi Quarenghi

Fai la scelta giusta!

CENTRO DI FORMAZIONE
PROFESSIONALE "A. ROSMINI"

ANNO FORMATIVO 2021/2022
**PERCORSI DI ISTRUZIONE
E FORMAZIONE PROFESSIONALE
PER LA QUALIFICA (TRIENNALE)
E IL DIPLOMA PROFESSIONALE (QUARTO ANNO)**

Accoppiatura



Mechanica d'auto e moto

Ristorazione



Impianti elettrici - domestici

Estetica



Percorsi formativi individualizzati

Addetto aree verdi, parchi e giardini



Per ragazzi e ragazze
dai 14 ai 18 anni
con assolvimento
dell'obbligo formativo.

SEDE:

TIVOLI
Viale Mannelli 9
tel. 0774 31991

VILLA ADRIANA
Via Umbria 5
tel. 0774 531134

PALESTRINA
Via Madonna delle Grazie 6
tel. 06 66291828

CONTATTI: www.cfprosmiini.it
cfprosmiini@tivoliforma.it
orientamento.rosmini@tivoliforma.it

  IIFP Rosmini



SEDE DI TIVOLI
Viale Mannelli, 9

**ISTITUTO
ISTRUZIONE
FORMAZIONE
PROFESSIONALE
"A. ROSMINI"**

LE NOSTRE SEDI

-  Viale Mannelli, 9 (Tivoli) - Tel. 0774 31991 - Tel./Fax. 0774 3199223
-  Via Umbria, 5 (Villa Adriana) - Tel. 0774 531134 - Tel./Fax 0774 382133
-  Via Madonna delle Grazie, 6 (Palestrina) - Tel. 06 69344483

I NOSTRI CONTATTI

-  www.cfprosmiini.it
-  orientamento.rosmini@tivoliforma.it
-  Tel. +39 0774 31991
-  IIFP Rosmini
- IIFP Rosmini



CONDUZIONE DEL MEZZO AEREO



Istituto Tecnico Trasporti e Logistica

I.T.T.L. "FRANCESCO DE PINEDO"

"Francesco De Pinedo"

OPEN DAY - Incontri Infrasettimanali

VIDEOCONFERENZA ONLINE:

Tutti i Lunedì a partire dal giorno 18 Ottobre 2021, dalle 17:00 alle 19:00.
Verrà pubblicato il link sul sito della scuola.

A SCUOLA:

Tutti i Mercoledì a partire dal 20 Ottobre 2021, dalle 15:00 alle 17:00
solo tramite prenotazione all'indirizzo email seguente:
mariorita.tarquini@depinedo.edu.it

Per eventuali variazioni consultare il sito www.depinedo.edu.it

Via F. Morandini, 30 - 00142 Roma
Tel. 06121127000 Fax 065034160
Email: rmtb02000g@istruzione.it



LOGISTICA



CODICE PER L'ISCRIZIONE - RMTB02000G

DAL 1968 L'AERONAUTICO DI ROMA

**SCUOLA PUBBLICA CON
53 ANNI DI TRADIZIONE
E PROFESSIONALITÀ**

COSTRUZIONI AERONAUTICHE



**Siamo felici ed orgogliosi
di aiutare i vostri figli
a realizzare i loro sogni.**

De Pinedo, l'Aeronautico di Roma



www.depinedo.edu.it

www.depinedo.edu.it



ciofs fp lazio
Formazione Professionale e Orientamento

Le qualifiche triennali di Istruzione e Formazione Professionale





ISTITUTO DI ISTRUZIONE SUPERIORE
FEDERICO CAFFÈ

Sede Viale di Villa Pamphili 86

SABATO ore 9:00-12:00

30 novembre 2021

11 dicembre 2021

15 gennaio 2022

22 gennaio 2022



Sede Via Fonteiana 111

SABATO ore 9:00-12:00

6 novembre 2021

30 novembre 2021

11 dicembre 2021

15 gennaio 2022



Viale di Villa Pamphili



Via Fonteiana

Apri con ▾

ISTITUTO DI ISTRUZIONE SECONDARIA SUPERIORE CHARLES DARWIN

UNA SCUOLA DI OGGI PER IL DOMANI

TECNICO ECONOMICO INDIRIZZO TURISMO
EX "MARCO POLO"

LICEO SCIENTIFICO
EX "PITAGORA"

CORSO SERALE TECNICO TURISMO

OPEN DAY

SABATO

06/11/2021 10:00 12:30
primo turno ore 10.00, secondo turno ore 11.00

SABATO

20/11/2021 10:00 12:30
primo turno ore 10.00, secondo turno ore 11.00

SABATO

04/12/2021 10:00 12:30
primo turno ore 10.00, secondo turno ore 11.00

GIOVEDÌ

16/12/2021 18:30

SABATO

15/01/2022 10:00 12:00
primo turno ore 10.00, secondo turno ore 11.00

TURISTICO SPORTIVO



DIGITAL WEB MARKETING
TURISTICO



LICEO
SCIENZE DEI MATERIALI



per informazioni tutti i mercoledì dalle ore 14:30 alle ore 15:30

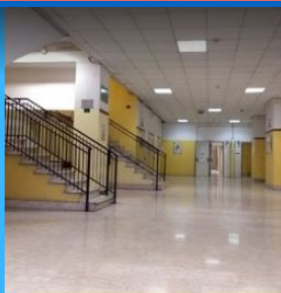



“L'importanza di una scelta consapevole!”